

## Rapport annuel 2020-2021 du conseil d'établissement



### COORDONNÉES

École Saint-Malo  
286, rue Marie-de-l'Incarnation  
Québec (Québec) G1N 3G4

Téléphone : 418 686-4040, poste 4043  
Télécopieur : 418 682-4894

Site Internet : [www.cscapitale-ecole-st-malo.ca](http://www.cscapitale-ecole-st-malo.ca)  
Courriel : [ecole.st-malo@cscapitale.qc.ca](mailto:ecole.st-malo@cscapitale.qc.ca)



### PORTRAIT DE L'ÉCOLE PRIMAIRE

#### Présidence du conseil d'établissement

Andrée Mainville

#### Nombre d'élèves

276 élèves

#### Particularités de l'établissement

Situé en milieu urbain et multiculturel;  
Situé en milieu défavorisé: Stratégie d'Intervention  
Agir Autrement (SIAA);  
Maternelle 4 ans;  
Classe d'adaptation scolaire (4);  
Classe d'accueil (1);  
Protocole pour contrer l'intimidation;  
Les devoirs de l'élève à l'école : école sans devoir;  
Organisation de participation des parents (OPP).

#### Programmes et projets offerts

Programmes novateurs en français et en  
mathématique (ateliers d'écriture, Prest-MATH, 5 au  
quotidien);  
Classe nature (adaptation, préscolaire et classe  
d'accueil);  
Programme de prévention et d'entraide;  
Aide à la lecture et à l'étude;  
Culture à l'école;  
Cantine pour tous.

#### Direction

Julie Vincent

#### Direction adjointe

#### Valeurs du projet éducatif

Le respect  
L'engagement  
L'entraide



## MESSAGE DE LA PRÉSIDENTE

Chers parents de l'école Saint-Malo,

Je tiens d'abord à souligner le dévouement des membres du conseil d'établissement qui par leur présence et leur participation, ont fait de nos rencontres un moment productif et agréable. Le climat ouvert et respectueux a permis à tous les membres de s'y sentir à l'aise. Nos rencontres se sont tenues en vidéoconférence, nous n'avons donc pas subi de report peu importe l'évolution de la situation sanitaire.

L'année scolaire 2020-2021 aura été mise à rude épreuve par la COVID-19. On peut dire que nous avons vécu plusieurs rentrées scolaires en une seule année ! L'équipe-école a travaillé fort pour que nos enfants conservent leur motivation et leur attachement envers l'école, même en école à distance. Les parents ont été, plus que jamais cette année, acteurs de la réussite scolaire de leurs enfants et de leur persévérance. Les enfants ont quant à eux traversé cette année houleuse avec résilience. Leur bonheur d'être à l'école, de retrouver leurs enseignants et de pouvoir côtoyer leurs amis était plus fort que tout !

Merci à l'équipe-école d'avoir tout mis en place pour que l'enseignement soit maintenu, peu importe la situation sanitaire. Merci à notre directrice, Mme Vincent, d'avoir communiqué efficacement les informations aux parents, malgré bien des revirements de situation. Merci aux parents d'avoir accompagné et soutenu leur enfant dans les périodes d'enseignement à distance. Merci à tous d'avoir fait preuve de bienveillance et de dévouement, nous pouvons dire que nous avons formé une bonne équipe pour le bien-être de nos enfants.

Je tiens également à remercier les membres du comité de sécurité de l'école Saint-Malo, dont le travail a permis de soulever nos enjeux de sécurité et d'être priorisée par la Ville dans l'exécution de travaux. En effet, de nombreux aménagements ont été réalisés pour améliorer la sécurité piétonne aux abords de l'école. Nous tenions également à souligner l'implication d'Odile Côté-Rousseau (membre du C.E., représentante au Comité de parents et membre du C.A. du Centre de Service de la Capitale) dans cette démarche en soumettant sa candidature pour la remise des Distinctions Reconnaissance 2020-2021. Merci Odile de ton implication pour notre école !

Je réitère mon souhait de l'an dernier, souhaitons-nous une année 2021-2022 plus calme ! Une école Saint-Malo remplie d'enfants en sécurité et vivant le projet éducatif de notre école.

Andrée Mainville  
Présidente du conseil d'établissement



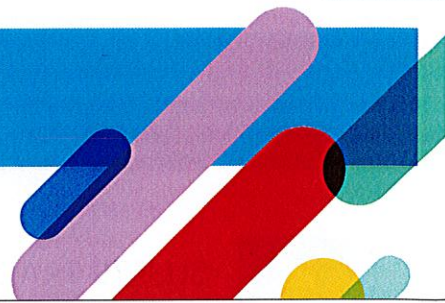

## MEMBRES DU CONSEIL

Odile Côté-Rousseau  
Andrée Mainville  
Cyril Martin  
Dominique Paradis  
Geneviève Thibaudeau  
Steven Ouellet (communauté)  
Éric Cadorette (communauté)

Audrey Girard (2020-2021)  
Isabelle Mahar (2020-2021)  
Audrey Noël (2020-2021)  
Valérie Parent (2020-2021)  
Caroline Pelletier (2020-2021)



## DATES DES RENCONTRES DU CONSEIL

30 septembre 2020  
25 novembre 2020  
27 janvier 2021

17 mars 2021  
5 mai 2021  
16 juin 2021



## SUJETS TRAITÉS PAR LE CONSEIL

### 1. Pour le fonctionnement interne :

Élection de la présidente, de la vice-présidence, de la trésorière et de la secrétaire du conseil d'établissement;  
Élection du représentant au comité de parents;  
Nomination des représentants de la communauté;  
Mise à jour des mandats;  
Calendrier des rencontres et règles de régie interne;  
Budget de fonctionnement du conseil;  
Principes d'encadrement des frais des documents dans lesquels l'enfant écrit, dessine ou découpe.

### 2. Lors des consultations du Centre de services scolaire :

Critères de sélection du directeur d'établissement scolaire;

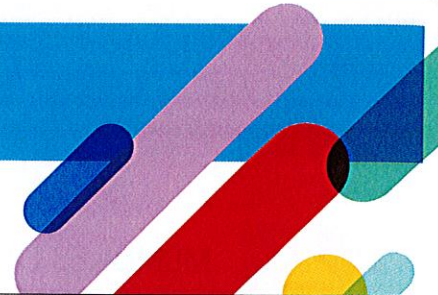

## SUJETS TRAITÉS PAR LE CONSEIL (SUITE)

### 3. Pour assurer la bonne marche de l'école :

Comité de travail pour la sécurité routière autour de l'école Saint-Malo;  
Budget 2019-2020;  
Budget 2020-2021;  
Communication par courriel avec les parents;  
Programmation des activités et des sorties éducatives;  
École sans devoir: seule la lecture est à faire à la maison;  
Service de garde;  
OPP;  
Reconnaissance du personnel, des bénévoles et donateurs;  
Projet Cantine pour tous.

### 4. Pour préparer la prochaine année :

Répartition du temps d'enseignement des spécialités;  
Frais des fournitures scolaires;  
Prévisions budgétaires;  
Service de garde: règles de régie interne, politique et règlements;  
Services complémentaires;  
Organisation scolaire;  
Horaire des activités des journées pédagogiques (service de garde);  
Photographie scolaire.



## PLAN DE LUTTE CONTRE L'INTIMIDATION ET LA VIOLENCE À L'ÉCOLE

En conformité avec l'article 75.1 de la Loi sur l' instruction publique, le conseil d'établissement a procédé à l'évaluation des résultats de l'école au regard du Plan de lutte contre l'intimidation et la violence à l'école. Ce plan d'action a fait l'objet d'une révision, telle qu'exigée annuellement par la loi.

**Le Centre de services scolaire de la Capitale, c'est...**

[cscapitale.qc.ca](http://cscapitale.qc.ca)

- **Plus de 29 000 élèves**
- **Plus de 6 300 employés**
- **66 établissements**

45 écoles primaires  
3 écoles primaires-secondaires  
9 écoles secondaires  
7 centres de formation professionnelle  
2 centres de formation générale des adultes

### Notre vision

Une organisation ancrée dans sa communauté et à l'écoute de ses besoins qui mise sur l'engagement de son personnel en vue de favoriser la réussite scolaire de tous ses élèves, jeunes et adultes. Le Centre de services scolaire de la Capitale maintiendra sa gestion responsable des fonds publics, modernisera ses pratiques et contribuera au développement global de la personne par la culture.

### Nos orientations stratégiques

#### Orientation 1

Améliorer la réussite et la persévérance scolaires de nos élèves jeunes et adultes

#### Orientation 2

Bonifier l'expérience éducative au sein de nos établissements